FOR RENT

賃料	管理費等
135,000円	13,000円

2022年築、NURO光無料、オートロック・宅配

２４時間緊急通報システム,オートロック,モニタ付オートロック,外壁タイル張り,閑静な住宅街,防犯カメラ,メールボックス

【外観】

【間取り図】

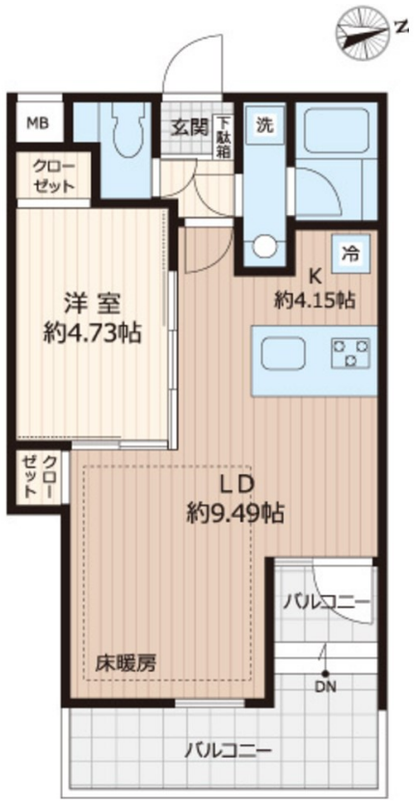

間取り	1LDK		
敷金	無	礼金	1ヶ月
敷引／償却金	- -	保証金	-
物件種別	マンション		
建物名・部屋番号	Beverly　Homes　豊島園		
物件所在地	東京都練馬区早宮３丁目		
交通	都営大江戸線　豊島園駅　徒歩11分 東京メトロ副都心線　平和台（東京）駅　徒歩17分		
間取詳細			
構造･規模	鉄筋コンクリート 3階建 1階		
専有面積	39.42㎡	向き	東
築年月	2022年8月	契約期間	2年
損害保険		入居時期	相談
駐車場	駐輪場 バイク置き場		
設備	２４時間換気システム,３口以上コンロ,３点給湯,ＴＶインターホン,エアコン,カウンターキッチン,ガス		
その他費用	[一時金]　消火剤：6,050円　光触媒コーティングプラス：17,600円　鍵交換費用：69,300円 [月次費用]　サポート付き保険料：2,200円		
入居諸条件	二人可 子供可		
保証会社	必須　初回：賃料総額の50% 更新保証料：20,000円/年、詳細はお気軽にお問い合わせください。		
備考	SECOM、有料トランクルーム、モニター付きインターホン、バストイレ別・独立洗面台・浴室乾燥機・追い焚き機能など水回り設備充実、ご質問・ご内覧予約ご希望の方はお気軽にお問い合わせ下さい。		

※図面と現況が異なる場合は現況が優先となります。　※間取りの「S」はサービスルーム(納戸)です。

情報更新日2025年7月20日　No.0000048354

お問合せ先

東京都知事（1）第108097号
・公益社団法人東京都宅地建物取引業協会/公益社団法人首都圏不動産公正取引協議会

株式会社アイムホーム 本店

東京都練馬区練馬１丁目26-18KNホープビル3F
TEL:03-6914-8998　FAX:03-6914-8997
E-mail : info@imh.co.jp
URL : http://www.imh.co.jp

←携帯サイトから物件詳細を閲覧できます！

取引態様	手数料負担の割合	貸主		借主	
仲介先物	手数料配分の割合	元付		客付	

不動産コード：2105915　物件管理コード：1117375974940000031701

※取引条件の有効期限は情報更新日より30日間となります。