FOR RENT

賃料	管理費等
135,000円	10,000円

駅徒歩5分、練馬東小学校・練馬東中学校区域、敷

２面バルコニー,２面採光,３面採光,オートロック,角住戸,振り分け,通風良好,陽当たり良好,駅まで平坦,外壁タイル張り,メールボックス

【外観】

【間取り図】

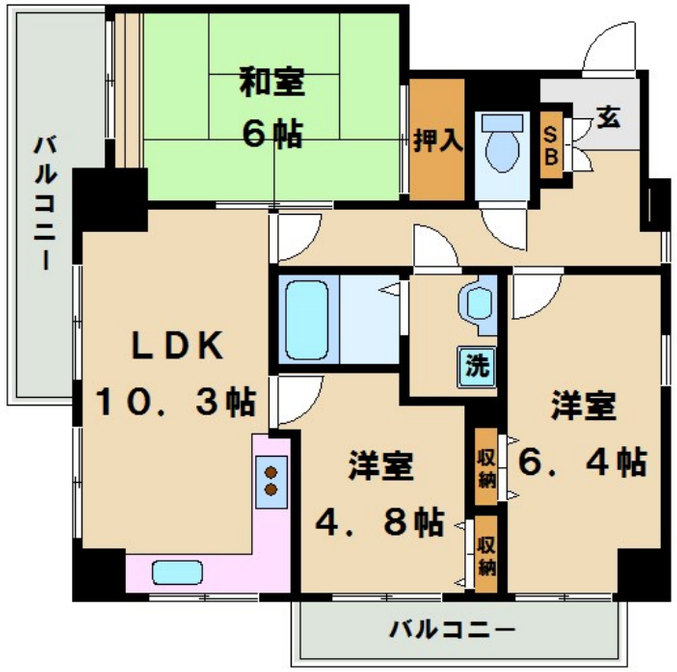

※図面と現況が異なる場合は現況が優先となります。　※間取りの「S」はサービスルーム(納戸)です。

間取り	3LDK		
敷金	1ヶ月	礼金	1ヶ月
敷引／償却金	- -	保証金	-
物件種別	マンション		
建物名・部屋番号	サンヴェリー真野		
物件所在地	東京都練馬区春日町３丁目		
交通	都営大江戸線　練馬春日町駅　徒歩5分 東京メトロ副都心線　平和台（東京）駅　徒歩14分		
間取詳細			
構造･規模	鉄筋コンクリート 8階建 6階		
専有面積	62.96㎡	向き	東
築年月	1991年9月	契約期間	2年
損害保険	有	入居時期	相談
駐車場	要問い合わせ 駐輪場		
設備	３口以上コンロ,３点給湯,Ｌ字型キッチン,エアコン,ガスコンロ設置済,キッチンに窓,グリル,クローゼ		
その他費用	[一時金]　鍵交換費用：33,000円		
入居諸条件	二人可 子供可		
保証会社	必須　初回：賃料総額の50%　月額：賃料総額の1%、詳細はお気軽にお問い合わせください。		
備考	オートロック・エレベーター完備、人気の角部屋振分け３LDK、システムキッチン3口コンロ・バストイレ別・独立洗面台・室内洗濯機置き場、ご質問・ご内覧予約ご希望の方はお気軽にお問い合わせ下さい。		

情報更新日2025年8月22日　No.0000047342

お問合せ先

東京都知事（1）第108097号
・公益社団法人東京都宅地建物取引業協会/公益社団法人首都圏不動産公正取引協議会

株式会社アイムホーム 本店

東京都練馬区練馬１丁目26-18KNホープビル3F
TEL:03-6914-8998　FAX:03-6914-8997
E-mail : info@imh.co.jp
URL : http://www.imh.co.jp

←携帯サイトから物件詳細を閲覧できます！

取引態様	手数料負担の割合	貸主		借主	
仲介先物	手数料配分の割合	元付		客付	

不動産コード：2105915　物件管理コード：1117375974940000030691

※取引条件の有効期限は情報更新日より30日間となります。