FOR RENT

賃料	管理費等
163,000円	15,000円

2020年築、オートロック・宅配BOX完備、24ｈゴ

オートロック,モニタ付オートロック,振り分け,駅まで平坦,外壁タイル張り,防犯カメラ,メールボックス

【外観】

【間取り図】

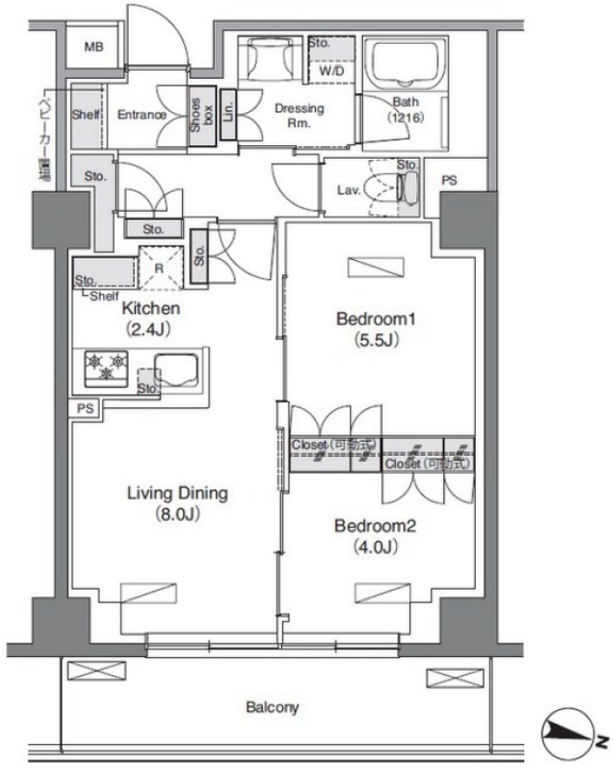

間取り	2LDK		
敷金	1ヶ月	礼金	1ヶ月
敷引／償却金	- -	保証金	-
物件種別	マンション		
建物名・部屋番号	ソライエアイル練馬北町		
物件所在地	東京都練馬区北町３丁目		
交通	東京メトロ副都心線　地下鉄赤塚駅　徒歩7分 東武東上線　下赤塚駅　徒歩9分		
間取詳細	洋室(5.5畳) 洋室(4畳) LDK(10.4畳)		
構造･規模	鉄筋コンクリート 6階建 2階		
専有面積	50.77㎡	向き	北東
築年月	2020年1月	契約期間	2年
損害保険	有	入居時期	2024年5月下旬予定
駐車場	駐輪場		
設備	２４時間換気システム,３口以上コンロ,３点給湯,ＴＶインターホン,エアコン,エアコン３台,エアコン全		
その他費用	[一時金]　24時間サポート料：16,500円　鍵交換費用：24,200円　イーパルボックス登録時出資金：1,000円		
入居諸条件	二人可 子供可		
保証会社	必須　初回：賃料総額の40%　月額：賃料総額の1%、詳細はお気軽にお問い合わせください。		
備考	北町西小学校・北町中学校区域、ネット無料、バストイレ別・独立洗面台・浴室乾燥機・追い炊き機能など水回り設備充実、ご質問・ご内覧予約ご希望の方はお気軽にお問い合わせ下さい。		

※図面と現況が異なる場合は現況が優先となります。　※間取りの「S」はサービスルーム(納戸)です。

情報更新日2024年5月17日　No.0000045940

お問合せ先

東京都知事（1）第108097号
・公益社団法人東京都宅地建物取引業協会/公益社団法人首都圏不動産公正取引協議会

株式会社アイムホーム 本店

東京都練馬区練馬１丁目26-18KNホープビル3F
TEL:03-6914-8998　FAX:03-6914-8997
E-mail : info@imh.co.jp
URL : http://www.imh.co.jp

←携帯サイトから物件詳細を閲覧できます！

取引態様
仲介先物

手数料負担の割合	貸主		借主	
手数料配分の割合	元付		客付	

不動産コード：2105915　物件管理コード：1117375974940000029290

※取引条件の有効期限は情報更新日より30日間となります。