FOR RENT

新築

賃料	管理費等
170,000円	12,000円

駅徒歩5分、2024年築、ペット可、オートロック

オートロック,モニタ付オートロック,眺望良好,陽当たり良好,駅まで平坦,外壁タイル張り,防犯カメラ,メールボックス

【外観】

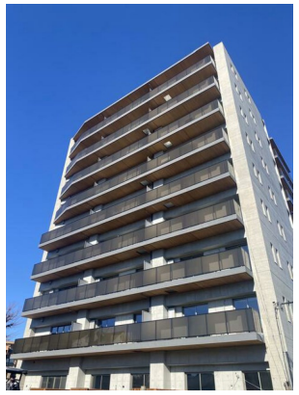

【間取り図】

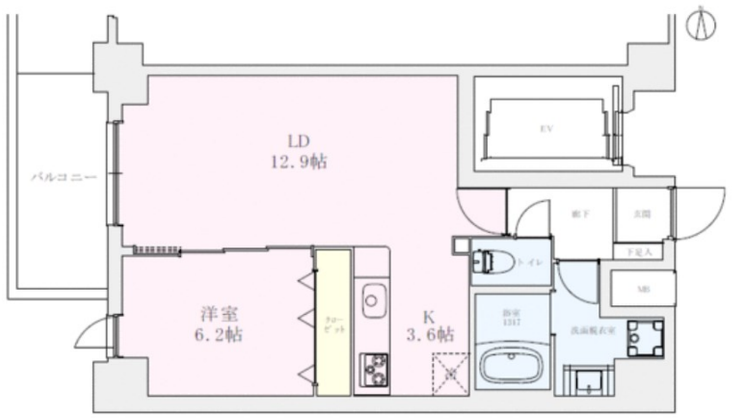

間取り	1LDK		
敷金	1ヶ月	礼金	1ヶ月
敷引／償却金	- -	保証金	-
物件種別	マンション		
建物名・部屋番号	向山ガーデンレジデンス		
物件所在地	東京都練馬区向山１丁目		
交通	西武池袋線　中村橋駅　徒歩5分 西武豊島線　豊島園駅　徒歩16分		
間取詳細			
構造･規模	鉄筋コンクリート 9階建 7階		
専有面積	53.16㎡	向き	西
築年月	2024年1月	契約期間	2年
損害保険	有	入居時期	相談
駐車場	要問い合わせ 駐輪場		
設備	２４時間換気システム,３口以上コンロ,３点給湯,ＴＶインターホン,エアコン,ガスコンロ設置済,グリル		
その他費用			
入居諸条件	ペット可 二人可 子供可		
保証会社	必須　初回：賃料総額の50%、口座振替手数料＋更新料：1,000円/月詳細はお気軽にお問い合わせくだ		
備考	モニター付きインターホン、バストイレ別・独立洗面台・浴室乾燥機・追い焚き機能など水回り設備充実、ご質問・ご内覧予約ご希望の方はお気軽にお問い合わせ下さい。		

※図面と現況が異なる場合は現況が優先となります。　※間取りの「S」はサービスルーム(納戸)です。

情報更新日2024年5月17日　No.0000045649

お問合せ先

東京都知事（1）第108097号
・公益社団法人東京都宅地建物取引業協会/公益社団法人首都圏不動産公正取引協議会

株式会社アイムホーム 本店

東京都練馬区練馬１丁目26-18KNホープビル3F
TEL:03-6914-8998　FAX:03-6914-8997
E-mail : info@imh.co.jp
URL : http://www.imh.co.jp

←携帯サイトから物件詳細を閲覧できます！

取引態様	手数料負担の割合	貸主		借主	
仲介先物	手数料配分の割合	元付		客付	

不動産コード：2105915　物件管理コード：1117375974940000028999

※取引条件の有効期限は情報更新日より30日間となります。